Устойчивое развитие

Или как мы заботимся о нашей Планете

УСТОЙЧИВОЕ РАЗВИТИЕ

Тема **sustainability**, или устойчивого развития, впервые была поднята на конференции по проблемам окружающей среды в ООН еще в далеком 1972 году. Затем несколько раз повторялась.

Устойчивое развитие - комплексное понятие. Включает в себя подход к ведению бизнеса, инвестиции, направленные на гармоничное развитие без причинения ущерба экологии и существованию на планете будущих поколений.

ЭКОЛОГИЧНОСТЬ ПРОИЗВОДСТВА

Значимая составляющая концепции PROXIMA Fitness.

Для нас важно не только, что мы производим, но и как мы это делам.

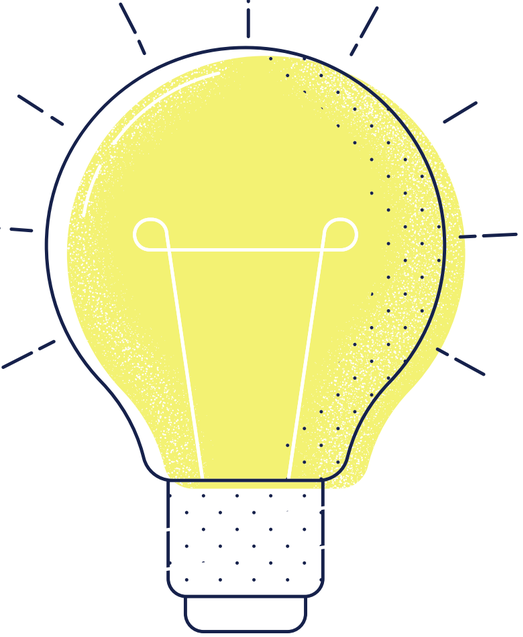

МИНИМУМ ЭЛЕКТРОПОТРЕБЛЕНИЯ

Даже большой эллиптический тренажер Proxima Maximus потребляет в месяц всего 3 кВт при безостановочной работе 24/7.

МАКСИМУМ ПОЛЬЗЫ ДЛЯ ЭКОЛОГИИ

Мы не используем: ПАВ (поверхностно-активных веществ), канцерогенных и токсичных веществ, хлора, фосфатов, формальдегида.

Минимум электронных компонентов. Важно, что все компоненты электроники подлежат переработке.

Переработка пластика. Мы используем пластик, который подлежит переработке. Просто сдайте старые коврики, бутылочки в специальные пункты приема.

ДОЛГИЙ СРОК СЛУЖБЫ

Высокое качество - одна из важнейших ценностей PROXIMA Fitness. Вся продукция бренда служит минимум 10 лет. А при должном уходе - гораздо дольше. В случае поломки просто обратитесь в наш Сервисный центр - и мы отремонтируем тренажер или поменяем запчасти.

ЭКОЛОГИЧНЫЕ УПАКОВКА И МАТЕРИАЛЫ

Все тренажеры производятся на современных фабриках с минимальным количеством вредных выбросов из материалов, подлежащих переработке.

Для упаковки тренажеров мы используем переработанный или картон, который подлежит вторичной переработке.

Как с нами связаться

Фитнес-Бутик - официальный представитель PROXIMA Fitness в России.

Адрес шоу-рума: Москва, Симферопольский проезд, 1

Телефон: 8 800 444 3146
https://fitness-boutique.ru
https://proxima-fitness.ru